



Vai reformar a calçada?

Fique atento para não danificar a rede de gás!



É importante identificar onde estão as tubulações de gás natural.

Baixe o App através do QR Code ou acesse o site virtual.comgas.com.br para mais orientações sobre Prevenção de Danos.



comgas

virtual.comgas.com.br

@ComgasBR

/Comgas

/comgasoficial

/ComgasNatural

Nota Fiscal / Conta Gás

ANA MARIA SOUTO DE OLIVEIRA

R ROCHA 204 APTO 31

01330-000 SÃO PAULO SP

-12150844900004923942241B013DFNORMA

Tarefa: 5115



Para uso Comgás

Mês de Referência
mar/2025

Vencimento
31.03.2025

Orientação e apoio ao Cliente

Comgás 24h 08000 110 197

Pedidos de serviços, informações sobre conta e emergências (vazamento ou falta de gás), inclusive sábados, domingos e feriados. Visite nosso site: www.comgas.com.br e fale com a gente pelo Chat on-line, no e-mail: consumidor@comgas.com.br ou acesse o Comgás Virtual: virtual.comgas.com.br

Atendimento a clientes com deficiência auditiva e de fala: 0800 200 8200

As tarifas vigentes, o tutorial de cálculo da conta de gás e as condições gerais de fornecimento de gás estão disponíveis em nosso atendimento pessoal e na página eletrônica da Comgás: www.comgas.com.br

Sugestões, elogios e críticas sobre atendimento e/ou serviços prestados:

Ouvidoria Comgás: 08000 161 667, das 8h às 17h, de 2ª a 6ª feira, exceto feriados. Os direitos e as obrigações dos usuários e da Comgás estão disciplinados na Deliberação ARSESP nº 732, de 06/07/2017, disponível em nosso atendimento pessoal e nas páginas eletrônicas da Comgás - www.comgas.com.br e da ARSESP - www.arsesp.sp.gov.br

Remetente: Companhia de Gás de São Paulo
Rua Bom Pastor, 975 - CEP 04203-051 - Ipiranga - São Paulo - SP

Atendimento pessoal de 2ª a 6ª feira, das 8h às 18h, exceto feriados:

São Paulo: Al. Tietê, 219 - Jardim Paulista.

Campinas: R. Lauro Vannucci, 1050 - Fazenda Santa Cândida

Santos: Av. Conselheiro Nébias, 268 - VI. Mathias

São José dos Campos: Av. Paralbuna, 1234 - Jd. São Dimas

Espaço para mensagens da ARSESP

A Agência Reguladora de Saneamento e Energia do Estado de São Paulo é o órgão responsável pela regulação e fiscalização dos Serviços Públicos de Distribuição de Gás Canalizado do Estado de São Paulo. Não havendo solução quanto à reclamação junto à concessionária: Ligue SAU-ARSESP (Serviço de Atendimento ao Usuário) 0800 77 00 427, de 2ª a 6ª feira, das 8h às 20h, exceto feriados, e-mail: sau@arsesp.sp.gov.br ou baixe o aplicativo Atendimento ARSESP, disponível nas plataformas iOS (App Store) e Android (Google Play Store).

MAIS PRATICIDADE: SOLICITE O DÉBITO AUTOMÁTICO

para sua conta, informando seu código de usuário. O cadastramento via 08000 110 197 ou no site www.comgas.com.br está disponível para correntistas dos bancos Bradesco, Itaú, Banco do Brasil, Santander e Caixa Econômica Federal. Para os outros bancos, o cadastramento só é possível via banco.

Para uso do Correio
Data

Reintegrado ao serviço postal em

Assinatura e Número do Entregador

| Mudou-se | Recusado | Ausente | Falecido | Desconhecido | Não Procurado | Endereço Insuficiente | Não existe o número indicado

Clientes **comgas** tem desconto na compra de ingressos para o espetáculo*



15% OFF

com o cupom
COMGASESMERALDA15

LEIA O QR CODE E COMPRE AGORA!

*Desconto limitado a 4 ingressos por CPF. A promoção não é cumulativa com outros descontos, como meia-entrada, e é válida para todos os setores, exceto Balcão Economy Oz. Promoção limitada a 150 ingressos com desconto por sessão, sujeitos à disponibilidade no momento da compra.

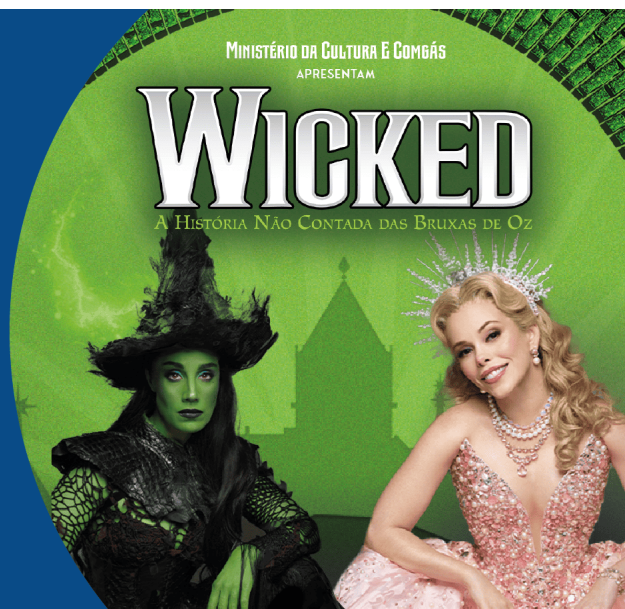

MINISTÉRIO DA CULTURA E COMGÁS
APRESENTAM

WICKED

A HISTÓRIA NÃO CONTADA DAS BRUXAS DE OZ



Companhia de Gás de São Paulo
Rua Bom Pastor, 975 - CEP 04203-051 - Ipiranga - São Paulo - SP
CNPJ 61.856.571/0006-21 - Insc. Estadual 108.701.514.110
Insc. Municipal 514.108.514.110
Inscrição Única Registro Estadual - Processo UA 51089-697928/2002

ANA MARIA SOUTO DE OLIVEIRA

Código do cliente: 15525923

R ROCHA 204
APTO 31 SAO PAULO
CPF/CNPJ: 025043508-05 /

@ComgasBR

/comgasoficial

/Comgas

/ComgasNatural

NOTA FISCAL / CONTA DE GÁS
121.508.449

CÓDIGO USUÁRIO: 49239422

Segmento	Residencial	Data de apresentação	25.03.2025
Tipo de conta	Normal	Data da leitura anterior	17.02.2025
Dias de consumo	31 Dias	Data da leitura atual	20.03.2025
Data de emissão	24.03.2025	Data da próxima leitura	17.04.2025

Vencimento 31.03.2025
Valor a pagar (R\$) 38,91

Mês de referência: mar/2025

Sua conta de gás

Fornecimento de Gás Natural R\$ 38,91

Consumo e tarifas

Consumo Corrigido/Faturado	Tarifa Aplicada com ICMS	Fornecimento de gás natural
2,904	13,397342	R\$ 38,91
Dados tarifários (m³/mês)	Fixo (R\$)	Variável (R\$)
1,000		2,4705160
1,904	13,17	9,1542020

Total

R\$ 38,91

Avisos importantes para você

*Alteração de tarifas a partir de 10/03/2025 conforme Deliberação ARSESP nº 1.669, de 07/03/2025. Para mais informações, acesse www.comgas.com.br - Segmentos residenciais e comercial permanecem com valores tarifários inalterados.

Débito automático conta de gás 02/2025 liquidada

Impostos

BC ICMS Reduzida - Conv.18/92 RICMS/SP art.8º Anexo II	Base de Cálculo	%ICMS	Valor ICMS
R\$ 32,43	18,00		R\$ 5,84

Base de Cálculo da Substituição Tributária (Somente para unidades usuárias de GNV)

Base de Cálculo	%ICMS	Valor ICMS
R\$ 0,00	0,00	R\$ 0,00

Valor PIS Valor COFINS

R\$ 0,55 R\$ 2,51

Impostos Estaduais	Impostos Federais	Total de Impostos
R\$ 5,84	R\$ 3,06	R\$ 8,90

Seu histórico

Últimos 12 meses (em m³)

	Consumo Medido	Consumo Corrigido:
MAR/2024	5,00	4,86
ABR/2024	0,00	0,00
MAI/2024	1,00	0,98
JUN/2024	3,00	2,96
JUL/2024	2,00	1,96
AGO/2024	3,00	2,87
SET/2024	3,00	2,89
OUT/2024	3,00	2,87
NOV/2024	2,00	1,89
DEZ/2024	3,00	2,83
JAN/2025	3,00	2,85
FEV/2025	2,00	1,93

Detalhamento do consumo (Saiba mais: www.comgas.com.br/para-a-sua-casa/entenda-sua-conta/)

Medidor		Leitura			Seu gás sofre influências naturais até chegar a você. Entenda como calculamos sua conta:				
Tipo	Número	Atual	Anterior	consumo medido (m³)	fator de correção*				consumo corrigido (m³)
					fator de temperatura	fator de compressibilidade	fator de pressão	fator poder calorífico superior	
LD2.5	C21L0038328D	124	121	3	1,0000	1,0000	0,9393	1,0307	2,904

*Valores para Gás Natural referidos nas seguintes condições: Poder Calorífico Superior: 9.400kcal/m³, Temperatura= 293,15°K (20°C) e Pressão= 101.325Pa (1atm), conforme Resolução ANP nº16.

Reservado ao Fisco bd76.5560.75f1.2be2.ecc4.0496.63c5.7f68

Via do usuário - Autenticação mecânica

Nota Fiscal / Conta de Gás

Nº 121.508.449

Usuário: ANA MARIA SOUTO DE OLIVEIRA

Código do Usuário

49239422

Mês de Referência

mar/2025

Vencimento

31.03.2025

Valor Total a Pagar (R\$)

38,91

Para Cadastramento em Débito Automático

Banco

001

Agência

4054

Código

49239422

O pagamento desta conta não quita débitos anteriores. Sobre o valor pago após o vencimento incidirá multa de 2% e juros de mora de 0,033% ao dia, incluídos em conta futura (Port. CSPE n.156/01). O não pagamento poderá levar a protesto e/ou negativação, cobrança de despesas e demais emolumentos (Lei Fed. 9492/97). Verifique se ocorreu débito automático em sua conta corrente, no vencimento. Se, por qualquer motivo o débito não for efetuado, utilize esta nota fiscal / conta de gás para o pagamento em qualquer banco autorizado.

Bancos autorizados a receber essa conta: Banco do Brasil*, Banco Inter*, Banco Original*, Bradesco*, C6 Bank*, Itaú*, Nubank*, PicPay*, Safra* e Santander. (*exceto boca de caixa)

836400000003 389100577193 004862200005 004923942207

Autenticação Mecânica



DÉBITO AUTOMÁTICO